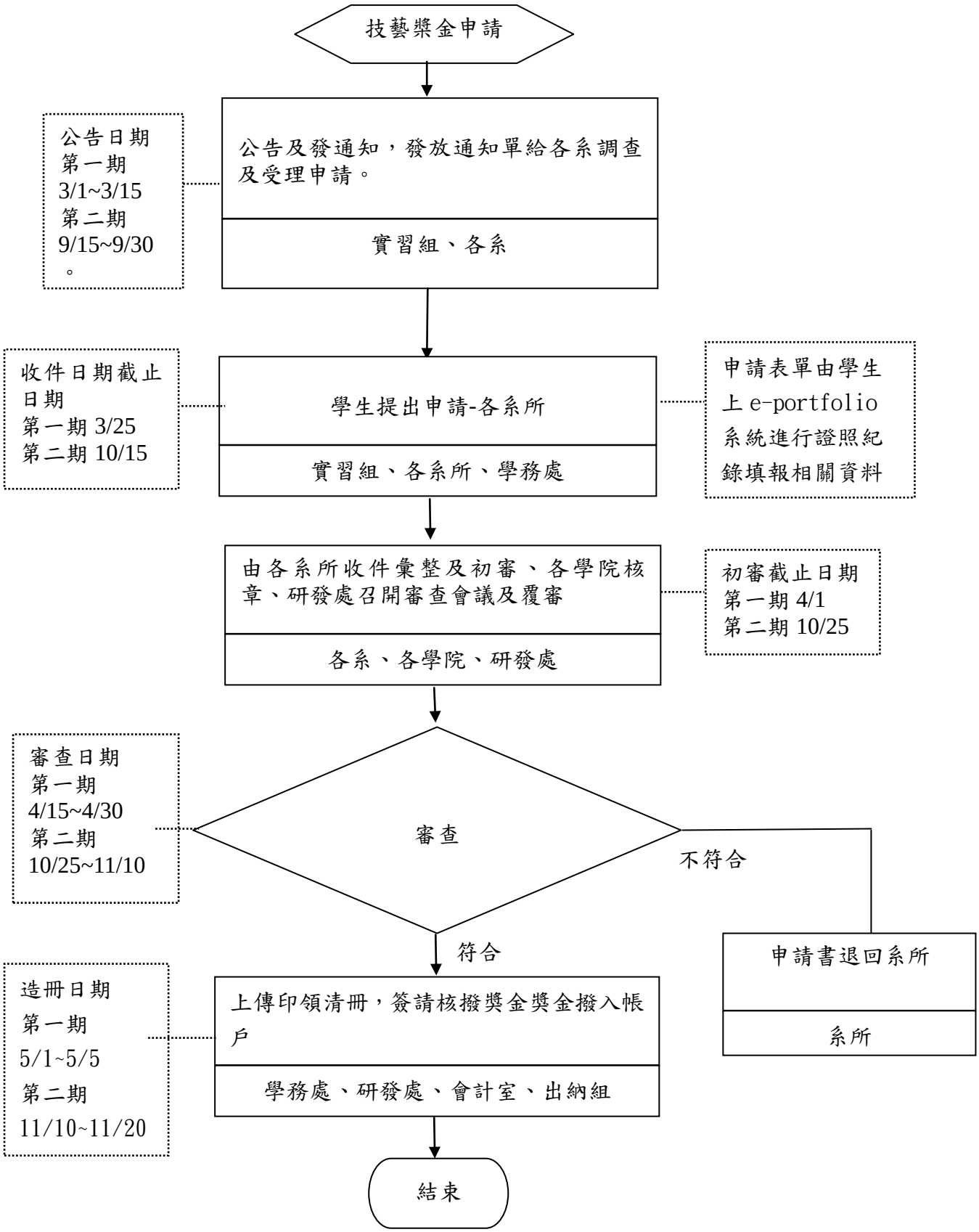
技藝獎金申請
公告及發通知，發放通知單給各系調查及受理申請。
實習組、各系
公告日期
第一期
3/1~3/15
第二期
9/15~9/30
。
學生提出申請-各系所
實習組、各系所、學務處
收件日期截止日期
第一期 3/25
第二期 10/15
申請表單由學生上 e-portfolio 系統進行證照紀錄填報相關資料
由各系所收件彙整及初審、各學院核章、研發處召開審查會議及覆審
各系、各學院、研發處
初審截止日期
第一期 4/1
第二期 10/25
審查
審查日期
第一期
4/15~4/30
第二期
10/25~11/10
不符合
申請書退回系所
系所
符合
上傳印領清冊，簽請核撥獎金獎金撥入帳戶
學務處、研發處、會計室、出納組
造冊日期
第一期
5/1~5/5
第二期
11/10~11/20
結束