



110年跨學界研究計畫說明簡報

國立臺灣大學醫學院附設醫院雲林分院
2020/00/00



跨學界研究計畫申請資格

學校限定：



申請對象：

- 主持人：本院醫師或醫事人員
- 合作主持人：學校教師

計畫期程：

- 申請日期：109年9月1日至9月30日
- 執行起迄：110年1月1日至12月31日(至多展延1年)

其他規定：

- 經費申請上限20萬元。
- 依照本院「醫療研究經費申請要點」規定辦理。



跨學界研究計畫重要期程

- 計畫申請時，需檢附相關倫理委員會送件證明。
- 計畫執行時，應具相關倫理委員會通過證明。

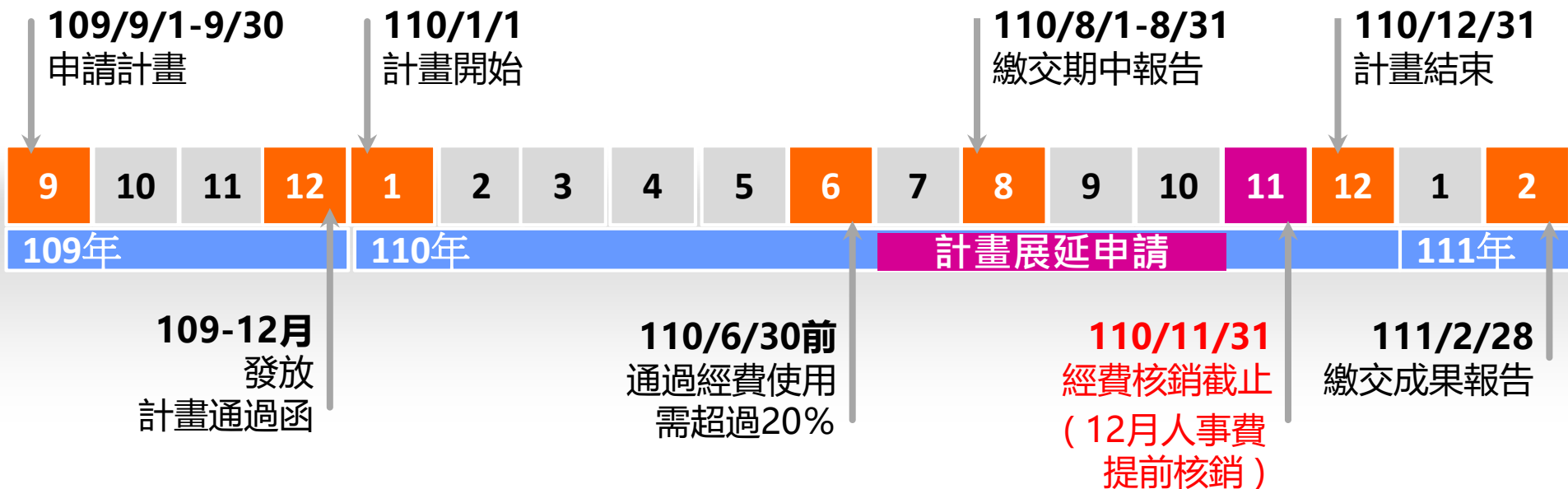

- 計畫展延申請：每年7月至10月簽呈提出申請，醫教會通過後即可展延，至多一年。



跨學界研究計畫統計-虎科大

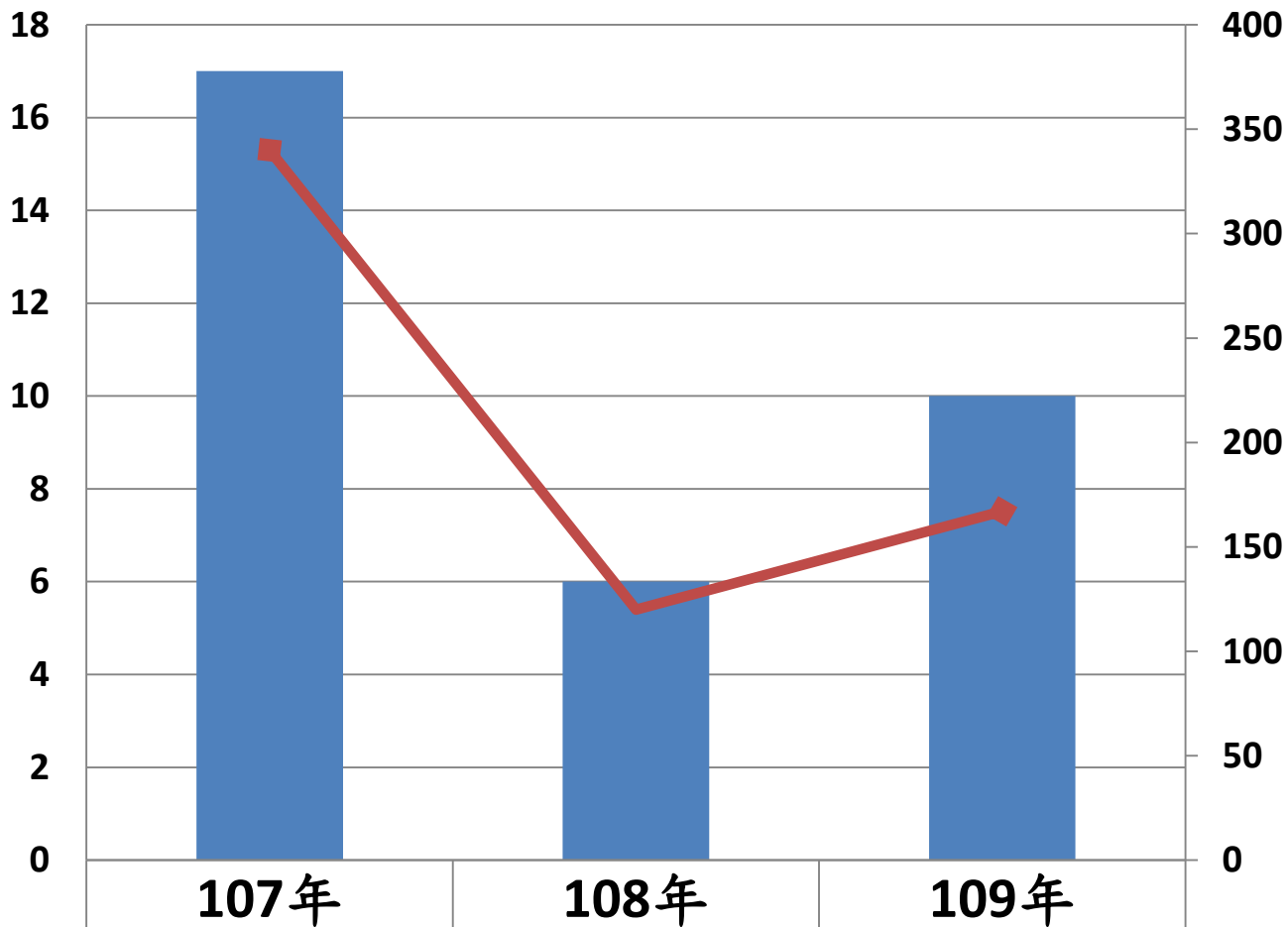

■ 件數	17	6	10
◆ 通過金額(萬元)	340	120	167



跨學界研究媒合平台介紹-1

平台網址：<http://172.22.2.40/ylh104/login.php>

登入

使用者帳號：

密碼：

登入後臺

清除輸入

登入訊息

人找事、事找人



跨學界研究媒合平台介紹-2

登出 最新資訊 人才搜尋 公告申請 人才管理 公告管理

公告申請

審核後會立即公告謝謝您

申請人

蔡雅米

自動帶出個人資料

申請單位

臺大醫院雲林分院

科系/科別

教學研究部

職稱

管理師

e-MAIL

Y01925@ms1.ylh.gov.tw

聯絡電話

所需專長 (請用逗點分隔) ex: 統計, 內科, 癲癇, 行銷

研究內容簡述(必填)

應用端/未來發展(必填)

張貼欲合作的研究內容，
系統會針對您提出的所需專長進行媒合，
主動Mail給對方。

送出

取消



跨學界研究媒合平台介紹-3

登出

最新資訊

人才搜尋

公告申請

臺大醫院雲林分院跨學界研究媒合平台

最新合作資訊

本公告置頂為亂數決定謝謝

公告申請審核通過後，也會張貼在最新資訊，開放大家自行媒合。

2020-06-18 10:55:49

研究內容:

歡迎大家踴躍使用本平台，若使用功能、字型大小、頁面顯示等有任何問題，可隨時與我連繫!!

未來發展:

承辦人：教學研究部 蔡小姐 連絡電話：05-6330002#8738

<mailto://>

跨學界研究媒合平台介紹-4

登出

最新資訊

人才搜尋

公告申請

人才搜尋

也可以在人才庫搜尋欲合作的對象，自行連繫。

關鍵字

姓名	E-mail	單位名稱	科系	職稱	專長
鄭	il.ylh.gov.tw	臺大醫院雲林分院	醫療資訊室	資訊工程師	網頁程式 資料倉儲 資料探勘
張	l@ntu.edu.tw	臺大醫院雲林分院	神經部	主治醫師	癲癇 自律神經 神經電生理
花	il.ylh.gov.tw	臺大醫院雲林分院	檢驗醫學部	組長	實驗室品質管理 生化免疫檢驗 床邊小型儀器品質管理
林	7@gmail.com	臺大醫院雲林分院	復健部	主治醫師	心臟復健 肺臟復健 運動醫學 運動心肺功能檢查 CPET 肉毒桿菌素 中風後癱瘓症 空氣污染
陳	lgmail.com	臺大醫院雲林分院	檢驗醫學部	醫事檢驗師	檢驗醫學 糖尿病 血液疾病
游	ict@hotmail.com	臺大醫院雲林分院	精神醫學部	臨床心理師	臨床心理學 心理測驗 心理治療
李	l@ntu.edu.tw	臺大醫院雲林分院	小兒部	主治醫師	肺炎 病毒 疫苗
林	ail.com	臺大醫院雲林分院	耳鼻喉科	主治醫師	耳科學 遺傳性聽損
黃	il.ylh.gov.tw	臺大醫院雲林分院	護理部	督導長	護理行政 心理衛生
吳	l@hotmail.com	臺大醫院雲林分院	精神醫學部	職能治療師	心理職能治療學 老人職能治療學



有任何問題
歡迎與我們連繫

跨學界研究計畫承辦人

教學研究部 蔡雅米、電話: 05-6330002#8738

